

- LEGENDA**
- confine del Parco
 - confine regionale
 - confine provinciale
 - autostrada
 - rete viaria principale
 - rete viaria secondaria
 - rete viaria minore
 - comune del Parco
 - località montana/turistica
- Servizi e modalità di visita**
- sede del Parco/Centro Educativo Ambientale
 - Concessionario Marchio del Parco
 - accesso segnalato al Parco
 - informazioni turistiche
 - area dimanevole
 - persona consigliato per mountain bike
 - persona con cavallo
 - rifugio
 - chiesa
 - malga
 - maneggio - poste a cavallo
 - seggiovia
 - sci da fondo
 - area scialtipic-ric
 - parco giochi
 - divieto di transito ai veicoli a motore
- Ambienti e siti naturali**
- bosco prevalentemente ceduo
 - bosco ceduo misto a castagneto
 - bosco prevalentemente di abete
 - bosco prevalentemente di pino
 - bosco prevalentemente di faggio
 - praterie pascolo
 - roccia
 - ghiacciaio
 - foresta/estensione boschiva
 - praterie pregiate
 - fenomeno geologico
 - canyon carsicivo/vivo
 - glacimento fossile
 - griffa/cavità
 - "tetti di roccia"
 - "ponticci di pietra"
 - cascata
 - fontaie/fortunaie
 - ponte tibetano
- Siti storico-artistici**
- architettura tipica
- NUMERI UTILI**
- EMERGENZE**
- Venezia Emergenza Soccorso Alpino Tel. 118
 - Camburzo Tel. 427
 - Palùria Tel. 113
 - Vigi del Fuoco Tel. 115
 - Corpo Forestale dello Stato Tel. 1515
 - Servizio Guardaparco Tel. 043 6799211
 - Polizia Provinciale Veronese Tel. 800 340000
 - Polizia Provinciale Vicentina Tel. 0444908369 - 3487912700
 - Soccorso ADI Tel. 116
- FRITTOLE**
- Malga Nebbia Tel. 027 6815699 - 949 9618702
 - Malga Lessinia Tel. 043 7078327 - 368 7348874
 - Castelbarco Tel. 043 5136652
 - Dono Tel. 043 4302000
 - Bischoffo Tel. 029 9321035 - 045 6784134
 - Milina Tel. 043 3784873
 - Podestaria Tel. 045 7050639
 - Monte Tomba Primavera Tel. 045 452421 - 327 1795525
 - Bosca di Saline Tel. 045 4509739
 - Gabiana Tel. 039 8793772
 - Lessina Tel. 043 3784874
 - La Stia Tel. 045 7075620 - 347 2842404
 - Monte Tomba Tel. 027 8999186 - 347 0782020
 - Bischoffo Tel. 043 7847000
 - Rivello Tel. 045 7847009
 - Perfina Tel. 045 7847013
 - Saiolele Tel. 045 7847029
 - Bertagoli Tel. 044 429011
 - Frecciariva Tel. 043 7002031
- INFORMAZIONI ACCOGLIENZA TURISTICA**
- I.A.T. Lessinia Tel. 045 7050088
 - I.A.T. Valpolicella Tel. 045 7701520
 - I.A.T. di Veronese Tel. 045 4519273
 - I.A.T. Malina (Madrone) Tel. 045 7720021
- SEZIONI CLUB ALPINO ITALIANO**
- C.A.I. Lessinia: bocconidesse@cai.it
 - C.A.I. Milina: 043 6002000 - 02987903@cai.it
 - C.A.I. Verona: 043 80330554 - info@caiverona.it
 - C.A.I. Perla: 043 3784873 - info@caiperla.com
 - C.A.I. Ardigianò: 0444 451415 - caiarigianon@libero.it
 - C.A.I. Spiedo in Casone Valpolicella: 045 9022109 - info@caispiedo.com

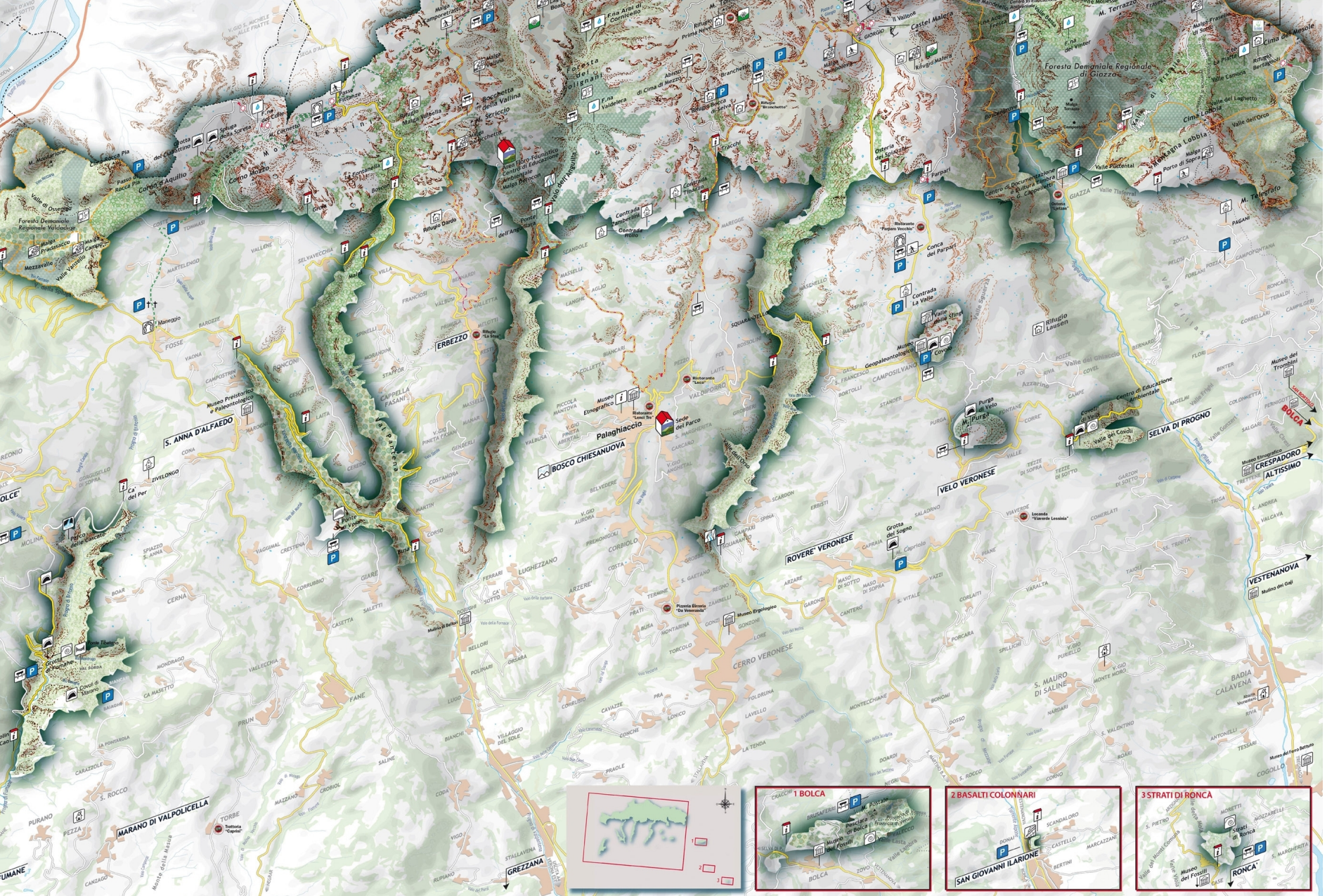

Il Rifugio Bertagnoli è il punto strategico di incontro per gli escursionisti. È un servizio turistico di qualità, attrezzato per ospitare le vostre escursioni.

